رَمَضَانُ كَرِيمٌ

Agenda du mois béni de Ramadhan

Traduit par L'équipe Shia974

رَمَضَانُ كَرِيمٌ

Mois béni de
RAMADHAN
01

Inspiration du jour :

COLORIE CE QUE TU AS ACCOMPLI

PRIÈRES

QOUR'AN [QUART DE HIZIB (CHAPITRE)]

COCHE LA CASE POUR CHAQUE TÂCHE QUE TU AS ACCOMPLIE

- ☐ Doua quotidien
- ☐ Doua du iftar
- ☐ Doua du Souhoor
- ☐ Assister au majlis
- ☐ Honorer ses parents

Doua du jour

اللّهُمّ اجْعَلْ صِيَامِي فِيهِ صِيَامَ الصَّائِمِينَ، وَقِيَامِي فِيهِ قِيَامَ القَائِمِينَ، وَنَبِّهْنِي فِيهِ عَنْ نَوْمَةِ الغَافِلِينَ، وَهَبْ لِي جُرْمِي فِيهِ يَا إِلهَ العَالَمِينَ، وَاعْفُ عَنِّي يَا عَافِياً عَنِ المُجْرِمِينَ.

Allâhumma, aj'al siyâmî fihi siyâma-s-sâ'imîna, wa qiyâmî fihi qiyâma-l-qâ'imîna, wa nabbihnî fihi 'an nawmati-l-ghâfilîna, wa hab lî jurmî fihi, yâ ilâha-l-âlamîna, wa a'fu 'annî, yâ 'âfiyann, 'ani-l-mujrimîna.

Ô Allah, fais que mon jeûne soit, en ce mois-ci, accepté comme le jeûne de ceux dont le jeûne est acceptable pour Toi, que mes actes d'adoration soient acceptés comme les actes accomplis par les bons adorateurs. Réveille-moi, en ce mois-ci, du sommeil des oublieux, pardonnes-moi, en ce mois-ci, mes péchés, ô Seigneur de l'univers et amnistie-moi, ô Pardonneur des malfaiteurs.

SIGNATURE DES PARENTS

رَمَضَانْ كَرِيمْ

Mois béni de
RAMADHAN
02

Inspiration du jour :

COLORIE CE QUE TU AS ACCOMPLI

PRIÈRES

QOUR'AN [QUART DE HIZIB (CHAPITRE)]

COCHE LA CASE POUR CHAQUE TÂCHE QUE TU AS ACCOMPLIE

- ☐ Doua quotidien
- ☐ Doua du iftar
- ☐ Doua du Souhoor
- ☐ Assister au majlis
- ☐ Honorer ses parents

Doua du jour

اللَّهُمَّ قَرِّبْنِي فِيهِ إِلَى مَرْضَاتِكَ، وَجَنِّبْنِي فِيهِ مِنْ سَخَطِكَ وَنَقِمَاتِكَ، وَوَفِّقْنِي فِيهِ لِقِرَاءَةِ آيَاتِكَ، بِرَحْمَتِكَ يَا أَرْحَمَ الرَّاحِمِينَ.

Allâhumma, qarribnî fihi ilâ mardâtika, wa jannibnî fihi min sakhatika wa naqimâtika, wa waffiqnî fihi li-qirâ'ati âyâtika, bi-rahmatika yâ arhama ar-râhimîna.

Ô Allah, rapproches-moi, durant ce mois, de Ta satisfaction et éloigne-moi de Ta colère et de Ta Vengeance. Amène-moi à réciter Tes Versets (le Coran) par Ta miséricorde, Ô le plus Miséricordieux des Miséricordieux.

SIGNATURE DES PARENTS

رَمَضَانْ كَرِيمْ

Mois béni de
RAMADHAN
03

Inspiration du jour :

COLORIE CE QUE TU AS ACCOMPLI

PRIÈRES

QOUR'AN [QUART DE HIZIB (CHAPITRE)]

COCHE LA CASE POUR CHAQUE TÂCHE QUE TU AS ACCOMPLIE

- ☐ Doua quotidien
- ☐ Doua du iftar
- ☐ Doua du Souhoor
- ☐ Assister au majlis
- ☐ Honorer ses parents

Doua du jour

اللّهُمّ ارْزُقْنِي فِيهِ الذّهْنَ وَ التّنْبِيهَ، وَبَاعِدْنِي فِيهِ مِنَ السّفَاهَةِ وَ التّمْوِيهِ، وَاجْعَلْ لِي نَصِيباً مِنْ كُلّ خَيْرٍ تُنْزِلُ فِيهِ، بِجُودِكَ يَا أَجْوَدَ الأَجْوَدِينَ.

Allâhumma, arzuqnî fihi adh-dhihna wa-t-tanbîha wa bâ`idnî fihi mina-s-safâhati wa-t-tamwîhi wa-j`al lî nasîbann min kulli khayrinn tunzilu fihi, bi-jûdika, yâ ajwada al-ajwadîna.

Ô Allah, pourvois-moi, en ce mois-ci, de la sagesse et de la conscience. Éloigne-moi, en ce mois-ci, de l'ignorance et de la prétention. Accorde-moi, en ce mois-ci, une part de toutes les bénédictions que Tu pourvois ; ô le plus Généreux des généreux.

SIGNATURE DES PARENTS

رَمَضَانْ كَرِيمْ

Mois béni de
RAMADHAN
04

Inspiration du jour :

COLORIE CE QUE TU AS ACCOMPLI

PRIÈRES

QOUR'AN [QUART DE HIZIB (CHAPITRE)]

COCHE LA CASE POUR CHAQUE TÂCHE QUE TU AS ACCOMPLIE

- ☐ Doua quotidien
- ☐ Doua du iftar
- ☐ Doua du Souhoor
- ☐ Assister au majlis
- ☐ Honorer ses parents

Doua du jour

اللّهُمّ قَوّنِي فِيهِ عَلَى إِقَامَةِ أَمْرِكَ، وَأَذِقْنِي فِيهِ حَلاوَةَ ذِكْرِكَ، وَ أَوْزِعْنِي فِيهِ لأَدَاءِ شُكْرِكَ بِكَرَمِكَ، وَاحْفَظْنِي فِيهِ بِحِفْظِكَ وَسَتْرِكَ، يَا أَبْصَرَ النَّاظِرِينَ.

Allâhumma, qawwinî fihi ʿalâ iqâmati amrika, wa adhiqnî fîhi halâwata dhikrika, wa awziʿnî fihi li-adâ'i shukrika bi-karamika, wa-hfazhnî fihi bi-hifzhika wa satrika, yâ absara-n-nâzhirîna.

Ô Allah, donne-moi la force d'observer Tes ordres, en ce mois-ci. Fais-moi apprécier, en ce mois-ci, Ton invocation. Encourage-moi, par Ta Générosité, à Te remercier, en ce mois-ci. Gardes-moi, en ce mois-ci, sous Ta protection et sous Ton Voile ; O Toi, le plus Perspicace des voyants.

SIGNATURE DES PARENTS

رَمَضَانْ كَرِيمْ

Mois béni de
RAMADHAN
05

Inspiration du jour :

COLORIE CE QUE TU AS ACCOMPLI

PRIÈRES

QOUR'AN [QUART DE HIZIB (CHAPITRE)]

COCHE LA CASE POUR CHAQUE TÂCHE QUE TU AS ACCOMPLIE

- ☐ Doua quotidien
- ☐ Doua du iftar
- ☐ Doua du Souhoor
- ☐ Assister au majlis
- ☐ Honorer ses parents

Doua du jour

اللّهُمّ اجْعَلْنِي فِيهِ مِنَ الْمُسْتَغْفِرِينَ، وَاجْعَلْنِي فِيهِ مِنْ عِبَادِكَ الصَّالِحِينَ الْقَانِتِينَ، وَاجْعَلْنِي فِيهِ مِنْ أَوْلِيَائِكَ الْمُقَرَّبِينَ، بِرَأْفَتِكَ يَا أَرْحَمَ الرَّاحِمِينَ.

Allâhumma, aj`alnî fihi mina-l-mustaghfirîna, wa aj'alnî fihi min `ibâdika-s-sâlihîna, al-qânitîna, wa aj'alnî fihi min awliyâ'-ika al-muqarrabîna, bi-ra'fatika yâ arhama ar-râhimîna.

O Allah, place-moi durant ce mois parmi ceux qui se repentent, fais de moi, durant ce mois, un de Tes bons serviteurs assidus et fais de moi, durant ce mois, un de Tes adorateurs dévots, par Ta Compassion, O le Plus Miséricordieux des miséricordieux.

SIGNATURE DES PARENTS

.....

Inspiration du jour :

.....

.....

.....

.....

رمضان كريم

Mois béni de RAMADHAN 06

COLORIE CE QUE TU AS ACCOMPLI

PRIÈRES

QOUR'AN [QUART DE HIZIB (CHAPITRE)]

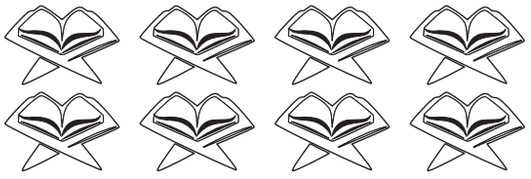

COCHE LA CASE POUR CHAQUE TÂCHE QUE TU AS ACCOMPLIE

- ☐ Doua quotidien
- ☐ Doua du iftar
- ☐ Doua du Souhoor
- ☐ Assister au Majlis
- ☐ Honorer ses parents

Doua du jour

اللّهُمّ لا تَخْذُلْنِي فِيهِ لِتَعَرّضِ مَعْصِيَتِكَ، وَلا تَضْرِبْنِي بِسِيَاطِ نَقِمَتِكَ، وَزَحْزِحْنِي فِيهِ مِنْ مُوجِبَاتِ سَخَطِكَ، بِمَنّكَ وَأَيَادِيكَ يَا مُنْتَهَى رَغْبَةِ الرَّاغِبِينَ.

Allâhumma, lâ takhdhulnî fihi li-ta`arrudi ma'siyatika, wa lâ tadribnî bi-siyâti naqimatika, wa zahzihnî fîhi min mûjibâti sakhatika, bi-mannika wa ayâdîka, yâ muntahâ raghbati-r-râghibîna.

Ô Allah, ne m'abandonne pas, durant ce mois-ci, alors que je suis confronté à mes péchés. Ne me frappe pas, durant ce mois-ci, avec les fouets de Ta Vengeance. Mets-moi à l'abri des motifs de Ton courroux. Je fais appel à Ta Faveur et à Ton Secours, ô Sommet du désir des désireux.

SIGNATURE DES PARENTS

.....

Inspiration du jour :

رَمَضَانُ كَرِيمٌ

Mois béni de RAMADHAN

07

COLORIE CE QUE TU AS ACCOMPLI

PRIÈRES

QOUR'AN [QUART DE HIZIB (CHAPITRE)]

COCHE LA CASE POUR CHAQUE TÂCHE QUE TU AS ACCOMPLIE

- ☐ Doua quotidien
- ☐ Doua du iftar
- ☐ Doua du Souhoor
- ☐ Assister au majlis
- ☐ Honorer ses parents

Doua du jour

اللّهُمّ أَعِنّي فِيهِ عَلَى صِيَامِهِ وَقِيَامِهِ، وَجَنِّبْنِي فِيهِ مِنْ هَفَوَاتِهِ وَآثَامِهِ، وَارْزُقْنِي فِيهِ ذِكْرَكَ بِدَوَامِهِ، بِتَوْفِيقِكَ يَا هَادِيَ الْمُضِلّينَ.

Allâhumma, a`innî fîhi `alâ siyâmihi wa qiyâmihi, wa jannibnî fîhi min hafawâtihi wa âthâmihi, wa-rzuqnî fîhi dhikraka bi-dawâmihi bi-tawfîqika, yâ hâdiya-l-mudillîna.

Ô ALLAH, AIDE-MOI, EN CE MOIS-CI, À EN OBSERVER LE JEÛNE ET À EN ACCOMPLIR LES ACTES DE PIÉTÉ. ÉVITE-MOI, DURANT CE MOIS, LES ERREURS ET LES PÉCHÉS. POURVOIS-MOI, EN CE MOIS-CI, DE LA FAVEUR DE T'INVOQUER ET DE TE REMERCIER CONTINUELLEMENT, PAR TON CONCOURS, Ô GUIDE DES ÉGARÉS.

SIGNATURE DES PARENTS

.....

Inspiration du jour :

.....

.....

.....

.....

رمضان كريم

Mois béni de RAMADHAN

08

COLORIE CE QUE TU AS ACCOMPLI

PRIÈRES

QOUR'AN [QUART DE HIZIB (CHAPITRE)]

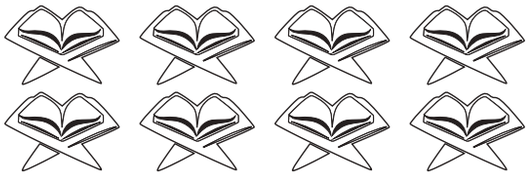

COCHE LA CASE POUR CHAQUE TÂCHE QUE TU AS ACCOMPLIE

- ☐ Doua quotidien
- ☐ Doua du iftar
- ☐ Doua du Souhoor
- ☐ Assister au Majlis
- ☐ Honorer ses parents

Doua du jour

اللّهُمّ ارْزُقْنِي فِيهِ رَحْمَةَ الأَيْتَامِ، وَإِطْعَامَ الطّعَامِ، وَإِفْشَاءَ السّلامِ، وَصُحْبَةَ الكِرَامِ، بِطَوْلِكَ يَامَلْجَأَ الآمِلِينَ.

Allâhumma, arzuqnî fîhi rahmata-l-aytâmi, wa it‘âma-t-ta‘âmi, wa ifshâ’a-s-salâmi, wa suhbata-l-kirâmi, bi-tawlika, yâ malja'a-l-âmilîna.”

Ô ALLAH, POURVOIS-MOI, EN CE MOIS-CI, DE LA FAVEUR D'ÊTRE BON ENVERS LES ORPHELINS, GÉNÉREUX ENVERS LES AFFAMÉS, RÉPANDEUR DE LA PAIX ET COMPAGNON DES VERTUEUX, PAR TA BIENVEILLANCE, Ô REFUGE DE CEUX QUI ESPÈRENT.

SIGNATURE DES PARENTS

.....

رَمَضَانْ كَرِيمْ

Mois béni de
RAMADHAN
09

Inspiration du jour :

COLORIE CE QUE TU AS ACCOMPLI

PRIÈRES

QOUR'AN [QUART DE HIZIB (CHAPITRE)]

COCHE LA CASE POUR CHAQUE TÂCHE QUE TU AS ACCOMPLIE

- ☐ Doua quotidien
- ☐ Doua du iftar
- ☐ Doua du Souhoor
- ☐ Assister au majlis
- ☐ Honorer ses parents

Doua du jour

اللّهُمّ اجْعَلْ لي فيه نَصيباً مِنْ رَحْمَتِكَ الوَاسِعَة، وَاهْدني فيه لِبرَاهِينِكَ السَّاطِعَة، وَخُذْ بِنَاصِيَتِي إِلَى مَرْضَاتِكَ الجَامِعَة، بِمَحَبّتِكَ يَا أَمَلَ المُشْتَاقِينَ.

Allâhumma, aj`al lî fîhi nasîbann min rahmatika al-wâsi'ati, wa-hdinî fîhi li-barâhînika as-sâti`ati, wa khudh bi-nâsiyatî ilâ mardâtika, al- jâmi`ati bi-mahabbatika, yâ ahla-l-mushtâqîna.

Ô ALLAH, RÉSERVE-MOI, EN CE MOIS-CI, UNE PART DE TA GRANDE MISÉRICORDE. GUIDE-MOI, EN CE MOIS-CI, VERS TES PREUVES ÉCLATANTES ET CONDUIS-MOI, EN CE MOIS-CI, VERS TA PLEINE SATISFACTION, PAR TON AMOUR, Ô ESPOIR DES DÉSIREUX.

SIGNATURE DES PARENTS

رَمَضَانْ كَرِيمْ

Inspiration du jour :

COLORIE CE QUE TU AS ACCOMPLI

PRIÈRES

QOUR'AN [QUART DE HIZIB (CHAPITRE)]

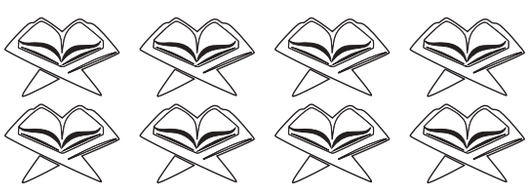

COCHE LA CASE POUR CHAQUE TÂCHE QUE TU AS ACCOMPLIE

- ☐ Doua quotidien
- ☐ Doua du iftar
- ☐ Doua du Souhoor
- ☐ Assister au majlis
- ☐ Honorer ses parents

Doua du jour

اللّهُمّ اجْعَلْنِي فِيهِ مِنَ المُتَوَكّلِينَ عَلَيْكَ، وَاجْعَلْنِي فِيهِ مِنَ الفَائِزِينَ لَدَيْكَ، وَاجْعَلْنِي فِيهِ مِنَ المُقَرّبِينَ إِلَيْكَ، بِإِحْسَانِكَ يَا غَايَةَ الطَّالِبِينَ.

Allâhumma, aj'alnî fîhi mina-l-mutawakkilîna ` alayka, wa-j `alnî fîhi mina-l-fâ'izîna ladayka, wa-j`alnî fihi mina-l-muqarrabîna ilayka, bi-ihsânika, yâ ghâyata-t-tâlibîna.

Ô ALLAH, FAIS QUE JE SOIS, EN CE MOIS-CI, PARMI CEUX QUI SE CONFIENT TOTALEMENT À TOI, FAIS QUE JE SOIS PARMI CEUX QUI GAGNENT TON ESTIME, FAIS QUE JE SOIS PARMI CEUX QUI SONT PROCHES DE TOI, PAR TA BIENFAISANCE, Ô REFUGE FINAL DES SOLLICITEURS.

SIGNATURE DES PARENTS

.....

رَمَضَانْ كَرِيمْ

Mois béni de
RAMADHAN
11

Inspiration du jour :

COLORIE CE QUE TU AS ACCOMPLI

PRIÈRES

QOUR'AN [QUART DE HIZIB (CHAPITRE)]

COCHE LA CASE POUR CHAQUE TÂCHE QUE TU AS ACCOMPLIE

- ☐ Doua quotidien
- ☐ Doua du iftar
- ☐ Doua du Souhoor
- ☐ Assister au majlis
- ☐ Honorer ses parents

Doua du jour

اللّهُمّ حَبّبْ إِلَيّ فِيهِ الإِحْسَانَ، وَكَرّهْ إِلَيّ فِيهِ الفُسُوقَ وَالعِصْيَانَ، وَحَرّمْ عَلَيّ فِيهِ السّخَطَ وَالنّيرَانَ، بِعَوْنِكَ يَا غِيَاثَ المُسْتَغِيثِينَ.

Allâhumma, habbib ilayya fihi al-ihsâna, wa karrih ilayya fîhi al-fusûqa wa-l-`isyâna, wa harrim `alayya fîhi as-sakhata wa-n-nîrâna, bi-`awnika, yâ ghiyâtha-l-mustaghîthîna.

Ô ALLAH, FAIS-MOI AIMER, EN CE MOIS-CI, LES BONNES ACTIONS, FAIS-MOI DÉTESTER, EN CE MOIS-CI, LA TRANSGRESSION ET LA DÉSOBÉISSANCE. ÉPARGNE-MOI, EN CE MOIS-CI, TON COURROUX ET LES FEUX, PAR TON POUVOIR, Ô SECOURS DE CEUX QUI CRIENT AU SECOURS.

SIGNATURE DES PARENTS

رَمَضَانْ كَرِيمْ

Mois béni de
RAMADHAN
12

Inspiration du jour :

COLORIE CE QUE TU AS ACCOMPLI

PRIÈRES

QOUR'AN [QUART DE HIZIB (CHAPITRE)]

COCHE LA CASE POUR CHAQUE TÂCHE QUE TU AS ACCOMPLIE

- ☐ Doua quotidien
- ☐ Doua du iftar
- ☐ Doua du Souhoor
- ☐ Assister au majlis
- ☐ Honorer ses parents

Doua du jour

اللّهُمّ زَيّنّي فِيهِ بِالسّتْرِ وَالعَفَافِ، وَاسْتُرْنِي فِيهِ بِلبَاسِ القُنُوعِ وَالكَفَافِ، وَاحْمِلْنِي فِيهِ عَلَى العَدْلِ وَالإِنْصَافِ، وَآمِنّي فِيهِ مِنْ كُلّ مَا أَخَافُ، بِعِصْمَتِكَ يَا عِصْمَةَ الخَائِفِينَ.

Allâhumma, zayyinnî fihi bi-s-sitri wa-l-`afâfi, wa-sturnî fîhi bi-libâsi-l-qunû`i wa-l-kafâfî, wa-hmilnî fîhi `alâ-l-`adli wa-l-insâfi, wa âminnî fîhi min kulli mâ akhâfü, bi-`ismatika, yâ `ismata-l-khâ'ifîna.

Ô ALLAH, ORNE-MOI, EN CE MOIS-CI, DE LA DISCRÉTION ET DE LA CHASTETÉ ; ENVELOPPE-MOI, EN CE MOIS-CI, DE L'HABIT DE LA SATISFACTION ET DE LA SUFFISANCE ; FAIS-MOI PORTER, EN CE MOIS-CI, À LA JUSTICE ET À L'ÉQUITÉ ; RASSURE-MOI EN CE MOIS-CI DE TOUT CE DONT J'AI PEUR, PAR TA PROTECTION, Ô REFUGE DE CEUX QUI ONT PEUR.

SIGNATURE DES PARENTS

رَمَضَانْ كَرِيمْ

Mois béni de
RAMADHAN
13

Inspiration du jour :

COLORIE CE QUE TU AS ACCOMPLI

PRIÈRES

QOUR'AN [QUART DE HIZIB (CHAPITRE)]

COCHE LA CASE POUR CHAQUE TÂCHE QUE TU AS ACCOMPLIE

- ☐ Doua quotidien
- ☐ Doua du iftar
- ☐ Doua du Souhoor
- ☐ Assister au majlis
- ☐ Honorer ses parents

Doua du jour

اللّهُمّ طَهّرْنِي فِيهِ مِنَ الدّنَسِ وَالأَقْذَارِ، وَصَبِّرْنِي فِيهِ عَلَى كَائِنَاتِ الأَقْدَارِ، وَوَفِّقْنِي فِيهِ لِلتّقَى وَصُحْبَةِ الأَبْرَارِ، بِعَوْنِكَ يَا قُرّةَ عَيْنِ المَسَاكِينِ.

Allâhumma, tahhirnî fîhi mina-d-danasi wa-l-aqdhâri, wa sabbirnî fîhi `alâ kâ'inâti-l-aqdâri, wa waffiqnî fîhi li- t-tuqâ, wa suhbati-l-ibrâri, bi-`awnika, yâ qurrata `ayni-l-masâkîna.

Ô ALLAH, LAVE-MOI, EN CE MOIS-CI, DE TOUTES IMPURETÉS ET DE TOUTES PRATIQUES IMPURES ; DONNE-MOI LA FORCE, EN CE MOIS-CI, DE SUPPORTER TOUTES LES MANIFESTATIONS DES DESTINS ; GUIDE-MOI, EN CE MOIS-CI, VERS LA PIÉTÉ ET LA COMPAGNIE DES VÉRIDIQUES, PAR TON SOUTIEN. Ô DÉLECTATION DES INDIGENTS.

SIGNATURE DES PARENTS

.....

رَمَضَانْ كَرِيمْ

Mois béni de
RAMADHAN
14

Inspiration du jour :

COLORIE CE QUE TU AS ACCOMPLI

PRIÈRES

QOUR'AN [QUART DE HIZIB (CHAPITRE)]

COCHE LA CASE POUR CHAQUE TÂCHE QUE TU AS ACCOMPLIE

- ☐ Doua quotidien
- ☐ Doua du iftar
- ☐ Doua du Souhoor
- ☐ Assister au majlis
- ☐ Honorer ses parents

Doua du jour

اللّهُمّ لا تُؤَاخِذْنِي فِيهِ بِالعَثَرَاتِ، وَأَقِلْنِي فِيهِ مِنَ الخَطَايَا وَالهَفَوَاتِ، وَ لا تَجْعَلْنِي فِيهِ غَرَضاً لِلْبَلايَا وَالآفَاتِ، بِعِزّتِكَ يَا عِزّ المُسْلِمِينَ.

Allâhumma, lâ tu'akhidhnî fîhi bi-l-`atharâti, wa aqilnî fîhi mina-l-khatâyâ, wa-l-hafawâti, wa lâ taj'alnî fîhi gharadann li-l-balâyâ wa-l-âfâti, bi-`izzatika yâ `izza-l-muslimîna.

Ô ALLAH, NE TIENS PAS VIGUEUR, EN CE MOIS-CI, DE MES TRÉBUCHEMENTS ; PARDONNE-MOI, EN CE MOIS-CI, MES FAUTES ET MES FAUX-PAS ; NE ME LAISSE PAS, EN CE MOIS-CI, ÊTRE L'OBJET DES MAUX ET DES VICISSITUDES, PAR TA PUISSANCE, Ô PUISSANCE DES MUSULMANS.

SIGNATURE DES PARENTS

رَمَضَانْ كَرِيمْ

Mois béni de
RAMADHAN
15

Inspiration du jour :

COLORIE CE QUE TU AS ACCOMPLI

PRIÈRES

QOUR'AN [QUART DE HIZIB (CHAPITRE)]

COCHE LA CASE POUR CHAQUE TÂCHE QUE TU AS ACCOMPLIE

- ☐ Doua quotidien
- ☐ Doua du iftar
- ☐ Doua du Souhoor
- ☐ Assister au majlis
- ☐ Honorer ses parents

Doua du jour

اللّهُمّ ارْزُقْنِي فِيهِ طَاعَةَ الخَاشِعِينَ، وَاشْرَحْ فِيهِ صَدْرِي بِإِنَابَةِ المُخْبِتِينَ، بِأَمَانِكَ يَا أَمَانَ الخَائِفِينَ.

Allâhumma, arzuqnî fîhi tâ`ata-l-khâshi`îna, wa ashrah fîhi sadri bi-inâbati-l-mukhbitîna, bi-amânika, yâ amâna-l-khâ'ifina.

Ô ALLAH, ACCORDE-MOI, EN CE MOIS-CI, LA SINCÉRITÉ DES ADORATEURS PIEUX ; ÉLARGIS MA POITRINE, EN CE MOIS-CI, AU REPENTIR SINCÈRE, Ô REFUGE DE CEUX QUI ONT PEUR.

SIGNATURE DES PARENTS

رَمَضَان كَرِيم

Mois béni de
RAMADHAN
16

Inspiration du jour :

COLORIE CE QUE TU AS ACCOMPLI

PRIÈRES

QOUR'AN [QUART DE HIZIB (CHAPITRE)]

COCHE LA CASE POUR CHAQUE TÂCHE QUE TU AS ACCOMPLIE

- ☐ Doua quotidien
- ☐ Doua du iftar
- ☐ Doua du Souhoor
- ☐ Assister au majlis
- ☐ Honorer ses parents

Doua du jour

اللّهُمّ وَفِّقْنِي فِيهِ لِمُوَافَقَةِ الأَبْرَارِ، وَجَنِّبْنِي فِيهِ مُرَافَقَةَ الأَشْرَارِ، وَآوِنِي فِيهِ بِرَحْمَتِكَ إِلَى دَارِ القَرَارِ، بِإِلهِيَّتِكَ يَا إِلهَ العَالَمِينَ.

Allâhumma, waffiqnî fîhi li-muwâfaqati-l-abrâri, wa jan-nibnî fîhi murâfaqata-l-ashrâri, wa âwinî fîhi bi-rahmatika ilâ dâri-l-qarâri, bi-iliyyatika, yâ ilâha-l-âlamîna.

Ô ALLAH, GUIDE-MOI, EN CE MOIS-CI, VERS L'ATTITUDE DES JUSTES ; ÉLOIGNE-MOI, EN CE MOIS-CI, DE LA COMPAGNIE DES MÉCHANTS ; ADMETS-MOI PAR TA MISÉRICORDE DANS TA PERMANENTE DEMEURE, PAR TA DIVINITÉ, Ô SEIGNEUR DES MONDES.

SIGNATURE DES PARENTS

.....

رَمَضَانْ كَرِيمْ

Mois béni de
RAMADHAN
17

Inspiration du jour :

COLORIE CE QUE TU AS ACCOMPLI

PRIÈRES

QOUR'AN [QUART DE HIZIB (CHAPITRE)]

COCHE LA CASE POUR CHAQUE TÂCHE QUE TU AS ACCOMPLIE

- ☐ Doua quotidien
- ☐ Doua du iftar
- ☐ Doua du Souhoor
- ☐ Assister au majlis
- ☐ Honorer ses parents

Doua du jour

اللّهُمّ اهْدني فيهِ لِصَالِحِ الأَعْمَالِ، وَاقْضِ لِي فِيهِ الحَوَائِجَ وَالآمَالَ، يَا مَنْ لا يَحْتَاجُ إِلَى التّفْسِيرِ وَالسّؤَالِ، يَا عَالِماً بِمَا فِي صُدُورِ العَالَمِينَ، صَلِّ عَلَى مُحَمّدٍ وَآلِهِ الطّاهِرِينَ.

Allâhumma, ihdinî fîhi li-sâlihi-l-a`mâli, wa-qdi lî fîhi al-hawâ'ija wa-l-âmâla, yâ man lâ yahtâju ilâ at-tafsîri wa-s-su'âli, yâ `âlimann bimâ fî sudûri-l-âlamîna, salli `alâ Muhammadinn wa âlihi at-tâhirîna.

Ô ALLAH, GUIDE-MOI, EN CE MOIS-CI, VERS LES BONNES ACTIONS. SATISFAIS, EN CE MOIS-CI, MES BESOINS ET RÉALISE MES ESPOIRS. Ô CELUI QUI N'A PAS BESOIN DE RAPPEL ! Ô CELUI QUI CONNAIT CE QUI SE PASSE DANS LES CŒURS DES ÊTRES ! PRIE SUR MOHAMMAD ET SUR SA FAMILLE PURE.

SIGNATURE DES PARENTS

.....

رَمَضَانْ كَرِيمْ

Mois béni de
RAMADHAN
18

Inspiration du jour :

COLORIE CE QUE TU AS ACCOMPLI

PRIÈRES

QOUR'AN [QUART DE HIZIB (CHAPITRE)]

COCHE LA CASE POUR CHAQUE TÂCHE QUE TU AS ACCOMPLIE

- ☐ Doua quotidien
- ☐ Doua du iftar
- ☐ Doua du Souhoor
- ☐ Assister au majlis
- ☐ Honorer ses parents

Doua du jour

اللّهُمّ نَبّهْنِي فِيهِ لِبرَكَاتِ أَسْحَارِهِ، وَنَوّرْ فِيهِ قَلْبِي بِضِيَاءِ أَنْوَارِهِ، وَخُذْ بِكُلّ أَعْضَائِي إِلَى اتّبَاعِ آثَارِهِ، بِنُورِكَ يَا مُنَوّرَ قُلُوبِ العَارِفِينَ.

Allâhumma, nabbihnî fîhi li-barakâti as'hârihi, wa nawwir fîhi qalbî bi-diyâ'i anwârihi, wa khudh bi-kulli a`dâ'î ilâ ittibâ'i athârihi bi-nûrika, yâ munawwira qulûbi-l-`ârifîna.

Ô ALLAH, ATTIRE MON ATTENTION, EN CE MOIS-CI, SUR LES BÉNÉDICTIONS DE SES REPAS DE L'AUBE DU JOUR (SOUHOUR) ; ILLUMINE MON CŒUR, EN CE MOIS-CI, PAR LES LUMIÈRES DE SA CLARTÉ ET FAIS QUE TOUS MES ORGANES SUIVENT SES EFFETS, PAR TA LUMIÈRE, Ô ILLUMINATEUR DES CŒURS DES CONNAISSEURS.

SIGNATURE DES PARENTS

.....

رَمَضَانْ كَرِيمْ

Mois béni de
RAMADHAN
19

Inspiration du jour :

COLORIE CE QUE TU AS ACCOMPLI

PRIÈRES

QOUR'AN [QUART DE HIZIB (CHAPITRE)]

COCHE LA CASE POUR CHAQUE TÂCHE QUE TU AS ACCOMPLIE

- ☐ Doua quotidien
- ☐ Doua du iftar
- ☐ Doua du Souhoor
- ☐ Assister au majlis
- ☐ Honorer ses parents

Doua du jour

اللّهُمّ وَفِّرْ فِيهِ حَظّي مِنْ بَرَكَاتِه، وَسَهِّلْ سَبِيلِي إِلَى خَيْرَاتِه، وَلا تَحْرِمْنِي قَبُولَ حَسَنَاتِه، يَا هَادِياً إِلَى الحَقّ المُبِينِ.

Allâhumma, waffir fîhi hazhzhî min barakâtihi, wa sahhil sabîlî ilâ khayrâtihi, wa lâ tahrimnî qabûla hasanâtihi, yâ hâdiyann ilâ-l-haqqi-l-mubîni.

Ô ALLAH, RÉSERVE MA PART, EN CE MOIS-CI, DANS LES BÉNÉDICTIONS QU'IL PORTE, APLATIS MON CHEMIN VERS LES BIENFAITS QU'IL PORTE, ET NE ME PRIVE PAS DE LA RÉCEPTION DE SES BIENFAISANCES, Ô TOI QUI GUIDES VERS LA VÉRITÉ ÉVIDENTE.

SIGNATURE DES PARENTS

رَمَضَانْ كَرِيمْ

Mois béni de
RAMADHAN
20

Inspiration du jour :

COLORIE CE QUE TU AS ACCOMPLI

PRIÈRES

QOUR'AN [QUART DE HIZIB (CHAPITRE)]

COCHE LA CASE POUR CHAQUE TÂCHE QUE TU AS ACCOMPLIE

- ☐ Doua quotidien
- ☐ Doua du iftar
- ☐ Doua du Souhoor
- ☐ Assister au majlis
- ☐ Honorer ses parents

Doua du jour

اللّهُمّ افْتَحْ لي فيه أَبْوَابَ الجِنَانِ، وَأَغْلِقْ عَنّي فِيهِ أَبْوَابَ النّيرَانِ، وَوَفّقْني فيه لِتِلاوَةِ القُرْآنِ، يَا مُنْزِلَ السّكِينَةِ في قُلُوبِ المُؤْمِنِينَ.

Allâhumma, aftah lî fîhi abwâ-ba-l-jinâni wa a`ghliq `annî fihi abwâba-n-nîrâni wa waffiqnî fîhi li-tilâwati-l-qurâna, yâ munzila-s-sakînati fî qulûbi-l-mu’minîna.

Ô ALLAH, OUVRE-MOI, EN CE MOIS-CI, LES PORTES DES PARADIS, REFERMES-Y DEVANT MOI LES PORTES DE L'ENFER, ET OFFRE-MOI LA CHANCE D'Y RÉCITER LE CORAN, Ô TOI QUI SUSCITES LA TRANQUILLITÉ DANS LES CŒURS DES CROYANTS.

SIGNATURE DES PARENTS

.....

Inspiration du jour :

رَمَضَان كَرِيم

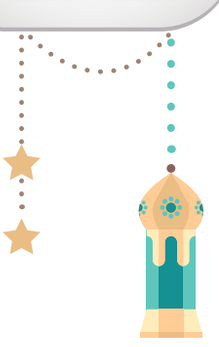

COLORIE CE QUE TU AS ACCOMPLI

PRIÈRES

QOUR'AN [QUART DE HIZIB (CHAPITRE)]

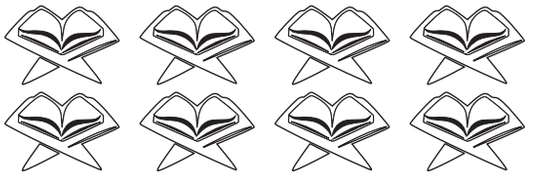

COCHE LA CASE POUR CHAQUE TÂCHE QUE TU AS ACCOMPLIE

- ☐ Doua quotidien
- ☐ Doua du iftar
- ☐ Doua du Souhoor
- ☐ Assister au majlis
- ☐ Honorer ses parents

Doua du jour

اللّهُمّ اجْعَلْ لي فيهِ إِلَى مَرْضَاتِكَ دَلِيلاً، وَلا تَجْعَلْ لِلشَّيْطَانِ فيهِ عَلَيّ سَبِيلاً، وَاجْعَلِ الجَنّةَ لي مَنْزِلاً وَمَقِيلاً، يَا قَاضِيَ حَوَائِجِ الطَّالِبِينَ.

Allâhumma, aj`al lî fîhi ilâ mardâtika dalîlann, wa lâ taj`al li-sh-shaytâni fîhi `alayya sabîlann, wa aj`ali al-jannati lî manzilann wa maqîlann, yâ qâdiya-hawâ'iji-t-tâlibîna.

Ô ALLAH, FAIS QUE CE MOIS-CI SOIT UN GUIDE POUR MOI VERS TA SATISFACTION ; NE LAISSE PAS LE DIABLE TROUVER LE CHEMIN VERS MOI DURANT CE MOIS ET FAIS QUE LE PARADIS SOIT POUR MOI UNE DEMEURE ET UN LIEU DE REPOS, Ô TOI QUI SUBVIENS AUX BESOINS DES NÉCESSITEUX.

SIGNATURE DES PARENTS

.....

Inspiration du jour :

رَمَضَانْ كَرِيمْ

COLORIE CE QUE TU AS ACCOMPLI

PRIÈRES

QOUR'AN [QUART DE HIZIB (CHAPITRE)]

COCHE LA CASE POUR CHAQUE TÂCHE QUE TU AS ACCOMPLIE

- ☐ Doua quotidien
- ☐ Doua du iftar
- ☐ Doua du Souhoor
- ☐ Assister au majlis
- ☐ Honorer ses parents

Doua du jour

اللّهُمّ افْتَحْ لي فيه أَبْوَابَ فَضْلِكَ، وَأَنْزِلْ عَلَيّ فِيهِ بَرَكَاتِكَ، وَوَفِّقْنِي فِيهِ لِمُوجِبَاتِ مَرْضَاتِكَ، وَ أَسْكِنّي فِيهِ بُحْبُوحَاتِ جَنَّاتِكَ، يَا مُجِيبَ دَعْوَةِ الْمُضْطَرّينَ.

Allâhumma, aftah lî fîhi abwâba fadlika wa anzil `alayya fîhi barakâtika, wa waffiqnî fîhi li-mûjibâti mardâtika, wa askinnî fîhi buhbûhâti jannatika, yâ mujîba da'wati-l-mudtarrîna.

Ô ALLAH, OUVRE-MOI, EN CE MOIS-CI, LES PORTES DE TA GRÂCE ; FAIS-Y DESCENDRE SUR MOI TES BÉNÉDICTIONS ; FAIS EN SORTE QUE JE MÉRITE LES MOTIFS DE TA SATISFACTION ET ACCORDE-MOI L'ADMISSION AUX CENTRES DE TES PARADIS, Ô TOI QUI RÉPONDS AUX SUPPLICATIONS DES NÉCESSITEUX.

SIGNATURE DES PARENTS

.....

رَمَضَانْ كَرِيمْ

Mois béni de
RAMADHAN
23

Inspiration du jour :

COLORIE CE QUE TU AS ACCOMPLI

PRIÈRES

QOUR'AN [QUART DE HIZIB (CHAPITRE)]

COCHE LA CASE POUR CHAQUE TÂCHE QUE TU AS ACCOMPLIE

- ☐ Doua quotidien
- ☐ Doua du iftar
- ☐ Doua du Souhoor
- ☐ Assister au majlis
- ☐ Honorer ses parents

Doua du jour

اللّهُمّ اغْسِلْنِي فِيهِ مِنَ الذّنُوبِ، وَطَهّرْنِي فِيهِ مِنَ العُيُوبِ، وَامْتَحِنْ قَلْبِي فِيهِ بِتَقْوَى القُلُوبِ، يَا مُقِيلَ عَثَرَاتِ المُذْنِبِينَ.

Allâhumma, aghsilnî fîhi mina-dh-dhunûbi, wa tahhirnî fîhi mina-l-ʿuyûbi, wa-mtahin qalbî fîhi bi-taqwâ-l-qulûbi, yâ muqîla ʿatharâti-l-mudhnibîna.

Ô ALLAH, LAVE-MOI, EN CE MOIS-CI, DE TOUS MES PÉCHÉS ; PURIFIES-MOI DE TOUS DÉFAUTS ; ÉPROUVES MON CŒUR PAR LA PIÉTÉ DES CŒURS, Ô TOI QUI EFFACES LES TRÉBUCHEMENTS DES PÉCHEURS.

SIGNATURE DES PARENTS

.....

رَمَضَانْ كَرِيمْ

Mois béni de
RAMADHAN
24

Inspiration du jour :

COLORIE CE QUE TU AS ACCOMPLI

PRIÈRES

QOUR'AN [QUART DE HIZIB (CHAPITRE)]

COCHE LA CASE POUR CHAQUE TÂCHE QUE TU AS ACCOMPLIE

- ☐ Doua quotidien
- ☐ Doua du iftar
- ☐ Doua du Souhoor
- ☐ Assister au majlis
- ☐ Honorer ses parents

Doua du jour

اللّهُمّ إِنّي أَسْأَلُكَ فِيهِ مَا يُرْضِيكَ، وَأَعُوذُ بِكَ مِمَّا يُؤْذِيكَ، وَأَسْأَلُكَ التَّوْفِيقَ فِيهِ لأَنْ أُطِيعَكَ وَلا أَعْصِيَكَ، يَا جَوَادَ السَّائِلِينَ.

Allâhumma, innî as'aluka fîhi mâ yurdîka, wa a'ûdhu bika mimmâ yu'dhîka, wa as'aluka at-tawfîqa fîhi li-an utî'aka wa lâ a'siyaka, yâ jawâda-s-sâ'ilîna.

Ô ALLAH, JE NE TE DEMANDE, EN CE MOIS-CI, QUE CE QUI TE CONTENTERAIT ; JE ME PROTÈGE AUPRÈS DE TOI CONTRE CE QUI TE DÉPLAIRAIT ET JE TE DEMANDE DE M'Y FAIRE RÉUSSIR À T'OBÉIR ET À NE PAS TE DÉSOBÉIR, Ô TOI QUI ES SI GÉNÉREUX ENVERS TOUS LES SOLLICITEURS.

SIGNATURE DES PARENTS

Inspiration du jour :

رَمَضَانْ كَرِيمْ

COLORIE CE QUE TU AS ACCOMPLI

PRIÈRES

QOUR'AN [QUART DE HIZIB (CHAPITRE)]

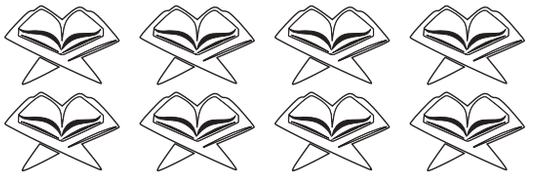

COCHE LA CASE POUR CHAQUE TÂCHE QUE TU AS ACCOMPLIE

- ☐ Doua quotidien
- ☐ Doua du iftar
- ☐ Doua du Souhoor
- ☐ Assister au majlis
- ☐ Honorer ses parents

Doua du jour

اللّهُمّ اجْعَلْنِي فِيهِ مُحِبّاً لأَوْلِيَائِكَ، وَمُعَادِياً لأَعْدَائِكَ، مُسْتَنّاً بِسُنّةِ خَاتَمِ أَنْبِيَائِكَ، يَا عَاصِمَ قُلُوبِ النّبِيّينَ.

Allâhumma, aj'alnî fîhi muhibbann li-awliyâ'ika, wa mu'âdiyann li-a`dâ'ika, mustannann bi-sunnati khâtimi anbiyâ'ika, yâ `âsima qulûbi-n-nabiyyina.

Ô ALLAH, FAIS-MOI AIMER, EN CE MOIS, TES SERVITEURS PIEUX ET LES ENNEMIS DE TES ENNEMIS. AMÈNE-MOI, EN CE MOIS, À SUIVRE LES PAS DU SCEAU DE TES PROPHÈTES, Ô LE PROTECTEUR DES CŒURS DES PROPHETES.

SIGNATURE DES PARENTS

رَمَضَانْ كَرِيمْ

Mois béni de
RAMADHAN
26

Inspiration du jour :

COLORIE CE QUE TU AS ACCOMPLI

PRIÈRES

QOUR'AN [QUART DE HIZIB (CHAPITRE)]

COCHE LA CASE POUR CHAQUE TÂCHE QUE TU AS ACCOMPLIE

- ☐ Doua quotidien
- ☐ Doua du iftar
- ☐ Doua du Souhoor
- ☐ Assister au majlis
- ☐ Honorer ses parents

Doua du jour

اللّهُمّ اجْعَلْ سَعْيِي فِيهِ مَشْكُوراً، وَذَنْبِي فِيهِ مَغْفُوراً، وَعَمَلِي فِيهِ مَقْبُولاً، وَعَيْبِي فِيهِ مَسْتُوراً، يَا أَسْمَعَ السَّامِعِينَ.

Allâhumma, aj`al sa`iyi fîhi mashkûrann, wa dhanbî fîhi maghfûrann, wa `amalî fihî maqbûlann, wa `aynî fîhi mastûrann, yâ asma`-s-sâmi`îna.

Ô ALLAH, FAIS QUE MES EFFORTS SOIENT, EN CE MOIS, RÉCOMPENSÉS, MON PÉCHÉ ABSOUS, ET MES ACTES DE PIÉTÉ ACCEPTÉS ET MON DÉFAUT COUVERT, Ô LE PLUS ENTENDANT DES ENTENDANTS.

SIGNATURE DES PARENTS

.....

رَمَضَانْ كَرِيمْ

Mois béni de
RAMADHAN
27

Inspiration du jour :

COLORIE CE QUE TU AS ACCOMPLI

PRIÈRES

QOUR'AN [QUART DE HIZIB (CHAPITRE)]

COCHE LA CASE POUR CHAQUE TÂCHE QUE TU AS ACCOMPLIE

- ☐ Doua quotidien
- ☐ Doua du iftar
- ☐ Doua du Souhoor
- ☐ Assister au majlis
- ☐ Honorer ses parents

Doua du jour

اللّهُمّ ارْزُقْنِي فِيهِ فَضْلَ لَيْلَةِ القَدْرِ، وَصَيِّرْ أُمُورِي فِيهِ مِنَ العُسْرِ إِلَى اليُسْرِ، وَاقْبَلْ مَعَاذِيرِي، وَحُطّ عَنّي الذّنْبَ وَالوِزْرَ، يَا رَؤُوفاً بِعِبَادِهِ الصَّالِحِينَ.

Allâhumma, arzuqnî fîhi fadla laylati-l-qadri, wa sayyir umûrî fîhi mina-l-`usri ilâ-l-yusri, wa-qbal ma`âdhîrî, wa hutta `annî adh-dhanba wa-l-wizra, yâ ra'ûfann bi-`ibâdihi-s-sâlihîna.

Ô ALLAH, ACCORDE-MOI, EN CE MOIS, LA GRÂCE DE LA NUIT DU DESTIN ; TRANSFORMES MES DIFFICULTÉS EN FACILITÉ ET AISANCE, ACCEPTES MES EXCUSES, ENRAIES MON PÉCHÉ ET MA FAUTE, Ô TOI QUI ES TOUT COMPATISSANT ENVERS SES BONS SERVITEURS.

SIGNATURE DES PARENTS

رَمَضَانْ كَرِيمْ

Mois béni de
RAMADHAN
28

Inspiration du jour :

COLORIE CE QUE TU AS ACCOMPLI

PRIÈRES

QOUR'AN [QUART DE HIZIB (CHAPITRE)]

COCHE LA CASE POUR CHAQUE TÂCHE QUE TU AS ACCOMPLIE

- ☐ Doua quotidien
- ☐ Doua du iftar
- ☐ Doua du Souhoor
- ☐ Assister au majlis
- ☐ Honorer ses parents

Doua du jour

اللّهُمّ وَفِّرْ حَظّي فِيهِ مِنَ النّوَافِلِ، وَأَكْرِمْنِي فِيهِ بِإِحْضَارِ المَسَائِلِ، وَقَرِّبْ فِيهِ وَسِيلَتِي إِلَيْكَ مِنْ بَيْنِ الوَسَائِلِ، يَا مَنْ لا يَشْغَلُهُ إِلْحَاحُ المُلِحّينَ.

Allâhumma, waffîr hazhzhî fîhi mina-n-nawâfîli, wa akrimnî fîhi bi-ihdâri-l-masâ'ili. wa qarrib fîhi wasîlatî ilayka min bayna-l-wasâ'ili, yâ man lâ yashghaluhu ilhâhu-l-mulihhîna.

Ô ALLAH, ACCORDE-MOI, EN CE MOIS, LA CHANCE D'ACCOMPLIR LES ACTES SURÉROGATOIRES, FAVORISES-MOI PAR L'ABRÈGEMENT DE MES MOYENS VERS TON OBÉISSANCE, RAPPROCHES MON CHEMIN VERS TOI, Ô TOI QUI N'ES JAMAIS RENDU INDISPONIBLE PAR L'INSISTANCE DES SOLLICITEURS.

SIGNATURE DES PARENTS

.....

Inspiration du jour :

رَمَضَانْ كَرِيمْ

COLORIE CE QUE TU AS ACCOMPLI

PRIÈRES

QOUR'AN [QUART DE HIZIB (CHAPITRE)]

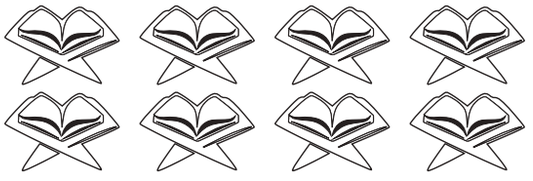

COCHE LA CASE POUR CHAQUE TÂCHE QUE TU AS ACCOMPLIE

- ☐ Doua quotidien
- ☐ Doua du iftar
- ☐ Doua du Souhoor
- ☐ Assister au majlis
- ☐ Honorer ses parents

Doua du jour

اللّهُمّ غَشّنِي فِيهِ بِالرّحْمَةِ، وَارْزُقْنِي فِيهِ التّوْفِيقَ وَالعِصْمَةَ، وَطَهّرْ قَلْبِي مِنْ غَيَاهِبِ التّهَمَةِ، يَا رَحِيماً بِعِبَادِهِ المُؤْمِنِينَ.

Allâhumma, ghashshinî fîhi bi-r-rahmati, wa-rzuqnî fîhi at-tawfîqa wa-l-`ismata, wa tahhir qalbî min ghayâhibi-t-tuhmati, yâ rahîmann bi-`ibâdihi al-mu'minîna.

Ô ALLAH, COUVRE-MOI, EN CE MOIS, DE TA MISÉRICORDE, POURVOIS-MOI, EN CE MOIS, DE SUCCÈS (DANS MES ACTES D'OBÉISSANCE) ET D'ABSTINENCE, PURIFIE MON CŒUR DES TÉNÈBRES DE LA SUSPICION, Ô TOI QUI ES SI CLÉMENT ENVERS TES SERVITEURS PIEUX.

SIGNATURE DES PARENTS

Inspiration du jour :

.....

.....

.....

.....

رمضان كريم

Mois béni de RAMADHAN 30

COLORIE CE QUE TU AS ACCOMPLI

PRIÈRES

QOUR'AN [QUART DE HIZIB (CHAPITRE)]

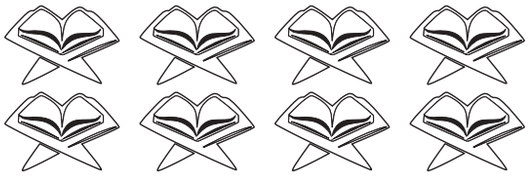

COCHE LA CASE POUR CHAQUE TÂCHE QUE TU AS ACCOMPLIE

- ☐ Doua quotidien
- ☐ Doua du iftar
- ☐ Doua du Souhoor
- ☐ Assister au Majlis
- ☐ Honorer ses parents

Doua du jour

اللّهُمّ اجْعَلْ صِيَامِي فِيهِ بِالشّكْرِ وَالقَبُولِ عَلَى مَا تَرْضَاهُ وَيَرْضَاهُ الرّسُولُ، مُحْكَمَةً فُرُوعُهُ بِالأُصُولِ، بِحَقّ سَيّدِنَا مُحَمّدٍ وَآلِهِ الطَّاهِرِينَ، وَالحَمْدُ لِلَّهِ رَبِّ العَالَمِينَ.

Allâhumma, aj`al siyâmî fîhi bi-sh-shukri wa-l-qubûli `alâ mâ tardâhu wa yardâhu ar-rasûlu, muhkamatann furû'uhu bi-l-usûli, bi-haqqi sayyidinâ Muhammadinn wa âlihi at-tâhirîna, wa al-hamdu li-llâhi, rabbi-l-`âlamîna.

Ô Allah, fais que mon jeûne soit l'expression de mes remerciements et de mon acceptation de tout ce qui te contente et contente le Prophète, aussi bien concernant les les Fondements de la Religion que ses Branches, par l'amour, de notre Maître Mohammad et de sa Famille pure, et louanges à Allah, Seigneur des mondes.

SIGNATURE DES PARENTS

.....

Doua au moment de l'iftar

اللَّهُمَّ لَكَ صُمْتُ وَ عَلَى رِزْقِكَ أَفْطَرْتُ وَ عَلَيْكَ تَوَكَّلْتُ

ALLAAHUMMA LAKA S'UMTU WA A'LAA RIZQIKA AFT'ARTUWA A'LAYKA TAWAWKKALTU

Ô Allah, j'ai observé ce jeûne pour Toi et je le romps avec Ta nourriture et j'ai confiance en Toi.

Doua au moment de l'iftar 2

L'on rapporte qu'Imam Ali (Que la Paix soit sur lui) récitait ceci au moment où il rompait son jeûne :

بِسْمِ اللَّهِ اللَّهُمَّ لَكَ صُمْنَا وَ عَلَى رِزْقِكَ أَفْطَرْنَا فَتَقَبَّلْ مِنَّا إِنَّكَ أَنْتَ السَّمِيعُ الْعَلِيمُ

BISMILLAH ALAAHUMMA LAKA S'UMNAA WA A'LAA RIZQIKA AFT'ARNAA FA—TAQABBAL MINNAA INNAKA ANTAS SAMEE—U'L'A'LEEM

Au Nom d'Allah, ô Allah, nous jeûnons, et avec la nourriture que Tu nous accordes, nous rompons le jeûne... c'est une obligation que nous accomplissons et Tu es Celui qui entend et sait.

Doua au moment de l'iftar 3

بِسْمِ اللَّهِ الرَّحْمَنِ الرَّحِيمِ يَا وَاسِعَ الْمَغْفِرَةِ اغْفِرْ لِي

BISMILLAHIR RAH'MAANIR RAH'EEM YAA WAASI—A'L MAGHFIRATI IGFIR LEE

Au Nom d'Allah, Le Plus Clément, Le Plus Miséricordieux, ô Celui dont l'indulgence n'a pas de limites, pardonne-moi.